Soprano
Alto
Tenor Bass

Missa Pro Aqua Vivente

à 3 voix

KYRIE

Luc Grethen

Andante (♩ = 63)

4

mf

Ky - ri - e e - le - i - son, Ky - ri - e e -

4

mf

Ky - ri - e e - le - i - son, Ky - ri - e e - le - i - son, Ky - ri - e e -

4

10

-le - i - son, e - le - i - son

le - i - son, e - le - i - son

mf

Ky - ri - e e - le - i - son, Ky - ri - e e - le - i - son,

17

Ky - ri - e e - le - i - son, e -

Ky - ri - e e - le - i - son, e -

Ky - ri - e e - le - i - son, e - le - i - son, Ky - ri - e e - le - i - son, e -

23

-le - i - son.

3

mf

Chri - ste e - le - i - son, Chri - ste e - le - i - son

-le - i - son.

3

mf

Chri - ste e - le - i - son, Chri - ste e - le - i - son

3

le - i - son.

© do not copy please!

GLORIA

Allegretto ♩ = 112

f

Glo - ri - a, Glo - ri - a in ex - cel - sis De - o. Et in ter - ra

f

Glo - ri - a, Glo - ri - a in ex - cel - sis De - o. Et in ter - ra

f

Glo - ri - a, Glo - ri - a in ex - cel - sis De - o. Et in ter - ra

6

pax ho - mi - ni-bus bo - nae vo - lun - ta - tis. Lau - da-mus te. Be-ne-

pax ho - mi - ni-bus bo - nae vo - lun - ta - tis. Lau - da-mus te. Be-ne-

pax ho - mi - ni-bus bo - nae vo - lun - ta - tis. Lau - da-mus te. Be-ne-

12

mf

di - ci-mus te. Ad - o - ra-mus te. Glo - ri - fi - ca - mus te. Gra - ti - as a - gi-mus ti - bi

mf

ci - ci-mus te. Ad - o - ra-mus te. Glo-ri - fi - ca - mus te. Gra - ti - as a - gi-mus ti - bi

mf

di - ci-mus te. Ad - o - ra-mus te. Glo-ri - fi - ca - mus te. Gra - ti - as a - gi-mus ti - bi

17

p

pro - pter ma-gnam glo - ri - am tu - am. Do - mi - ne De - us, Rex coe - le - stis,

p

pro - pter ma-gnam glo - ri - am tu - am. Do - mi - ne De - us, Rex coe - le - stis,

p

pro - pter ma-gnam glo - ri - am tu - am. Do - mi - ne De - us, Rex coe - le - stis,

© do not copy please!

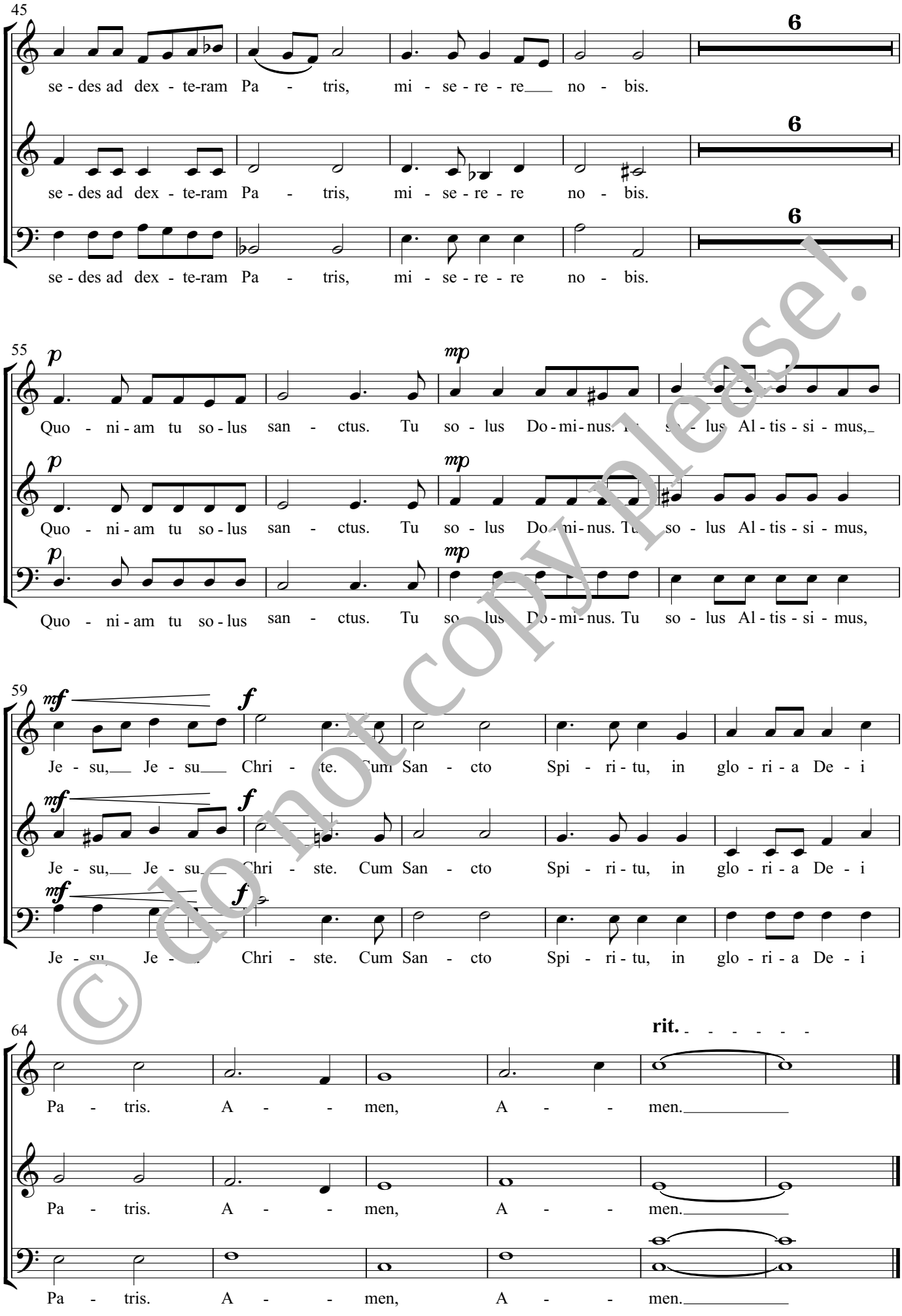

© do not copy please!

SANCTUS

Moderato ♩ = 84 - 88

f

San - ctus, San - ctus, San - ctus Do - mi - nus

f

San - ctus, San - ctus, San - ctus Do - mi - nus

f

San - ctus, San - ctus, San - ctus Do - mi - nus

7

De - us Sa - ba - oth. Ple - ni sunt coe - li et

De - us Sa - ba - oth. Ple - ni sunt coe - li et

De - us Sa - ba - oth. Ple - ni sunt coe - li et

12

ter - ra glo - ri - a tu - a.

6

ter - ra glo - ri - a tu - a.

6

ter - ra glo - ri - a tu - a.

6

22

mf

Ho - san - na in ex - cel - sis, Ho - san - na in ex -

mf

Ho - san - na in ex - cel - sis, Ho - san - na in ex -

mf

Ho - san - na in ex - cel - sis, Ho - san - na in ex -

f

© do not copy please!

AGNUS DEI

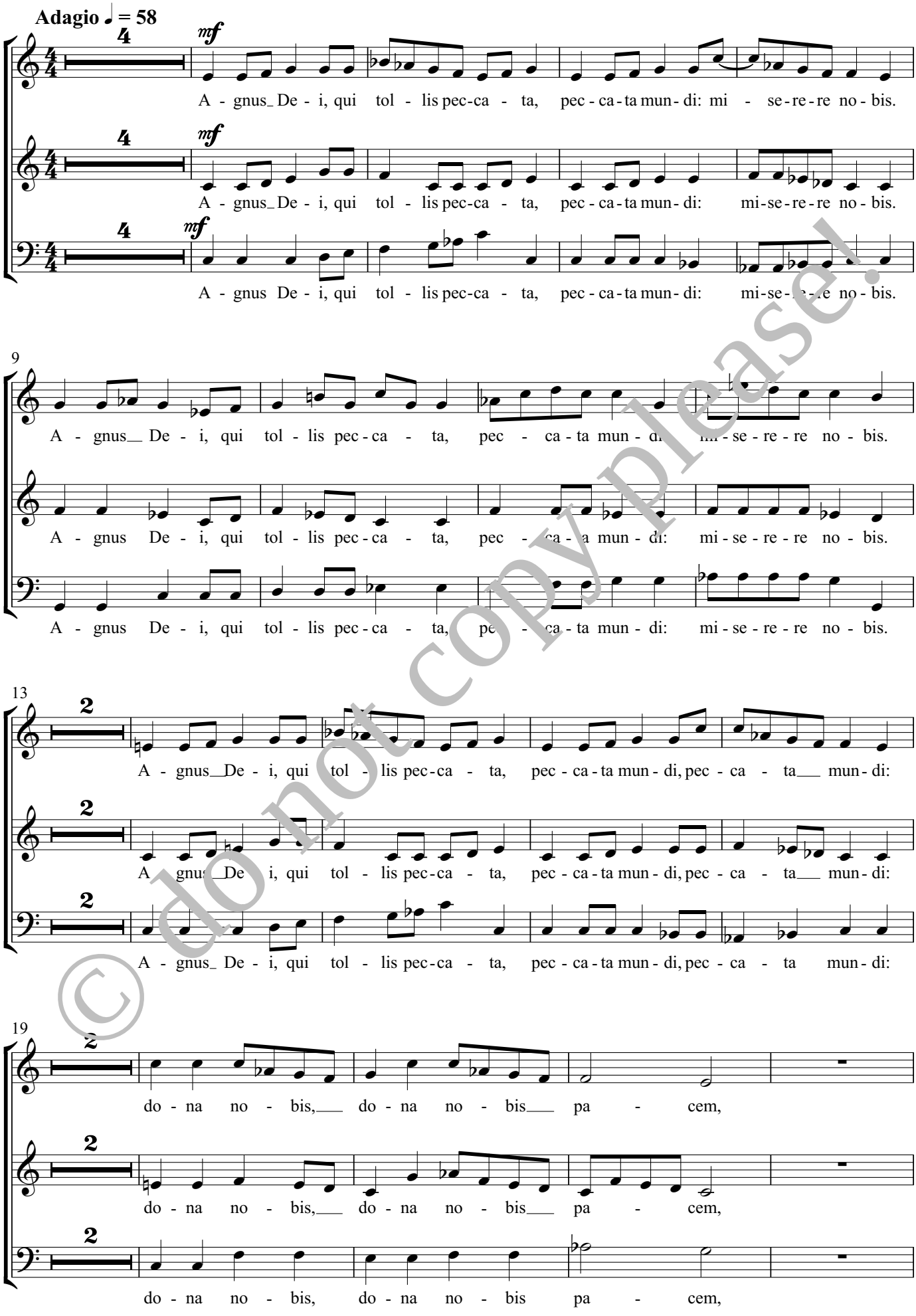

© do not copy please!